

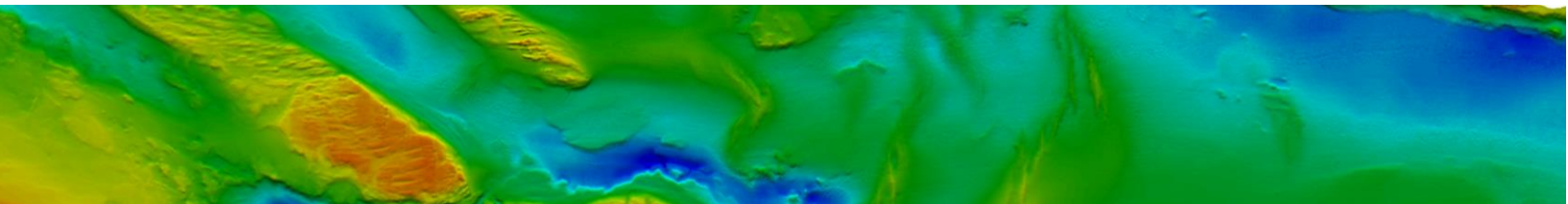

**Estrategia energética para el desarrollo de la energía marina
en comunidades costeras de la región de Valparaíso.**



Soluciones Integrales



BENTOS se encuentra participando junto a las empresas Fundación Chile, Redes, I2D Technik y Con Potencial, en el proyecto **"Estrategia energética para el desarrollo de la energía marina en comunidades costeras de la región de Valparaíso"**, financiado por el Fondo de Innovación para la Competitividad 2014 (FIC-2014), destinado a potenciar la industria de las energías marinas en la V Región y financiado por el Gobierno Regional de Valparaíso, Chile.

El proyecto de energías marinas, considera el aprovechamiento de las olas como fuente de energía eléctrica (undimotriz); siendo las áreas de estudio del proyecto las zonas insulares, donde el alto valor de los combustibles utilizados en generación eléctrica (compra y transporte), permiten por competitividad considerar otras fuentes de generación como lo son las Energías Renovables No Convencionales (ERNC); las zonas insulares del proyecto en evaluación, consideran las siguientes áreas en estudio: Isla Robinson Crusoe e Isla de Pascua.

El proyecto se ha desarrollado durante todo el 2015 y primer semestre del 2016; planificándose la entrega de conclusiones y cierre del proyecto durante julio del 2016.

EJECUTADO POR:				
				

<http://www.mundoacuicola.cl/?/9/62357>

<http://www.revistaei.cl/2016/06/14/impulsan-energia-marina-en-archipelago-de-juan-fernandez/>

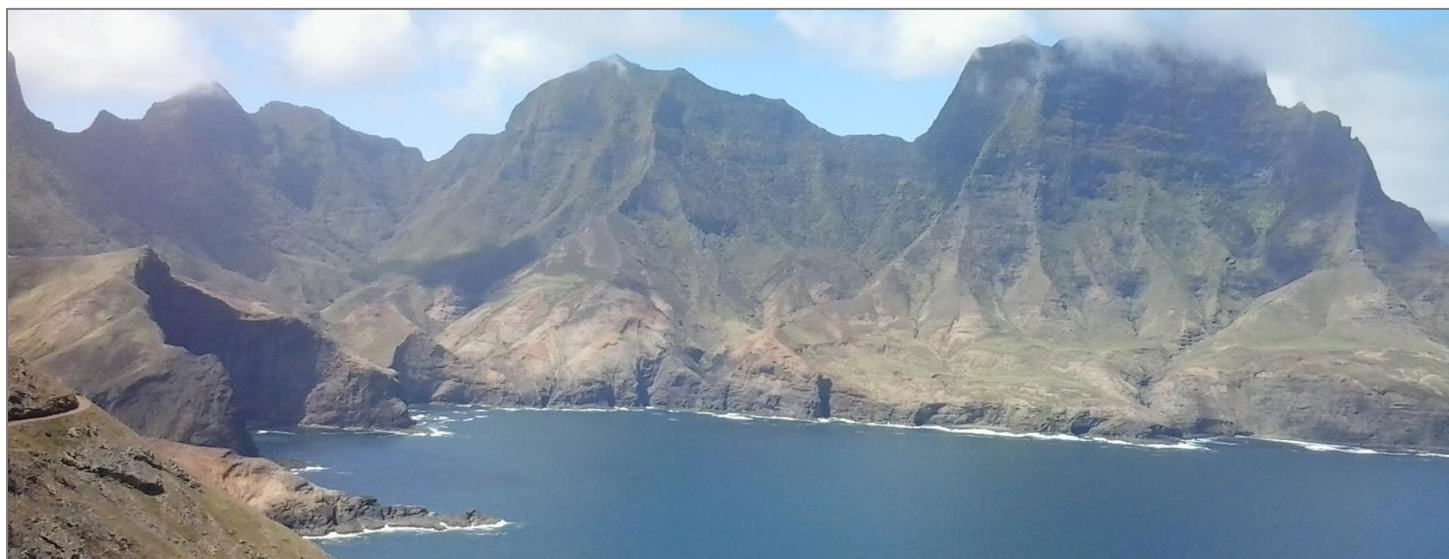

ISLA ROBINSON CRUSOE